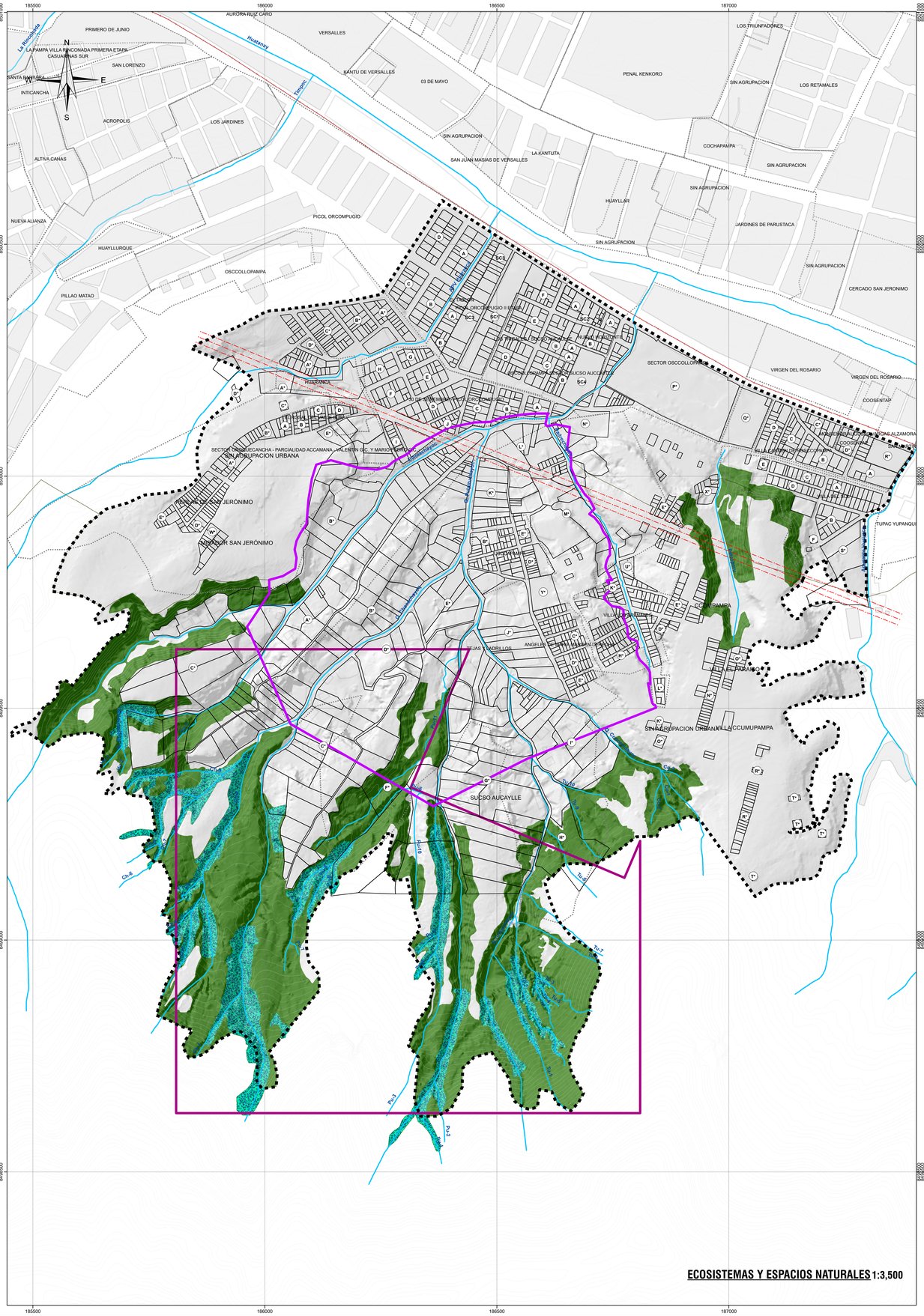

ECOSISTEMAS Y ESPACIOS NATURALES 1:3,500

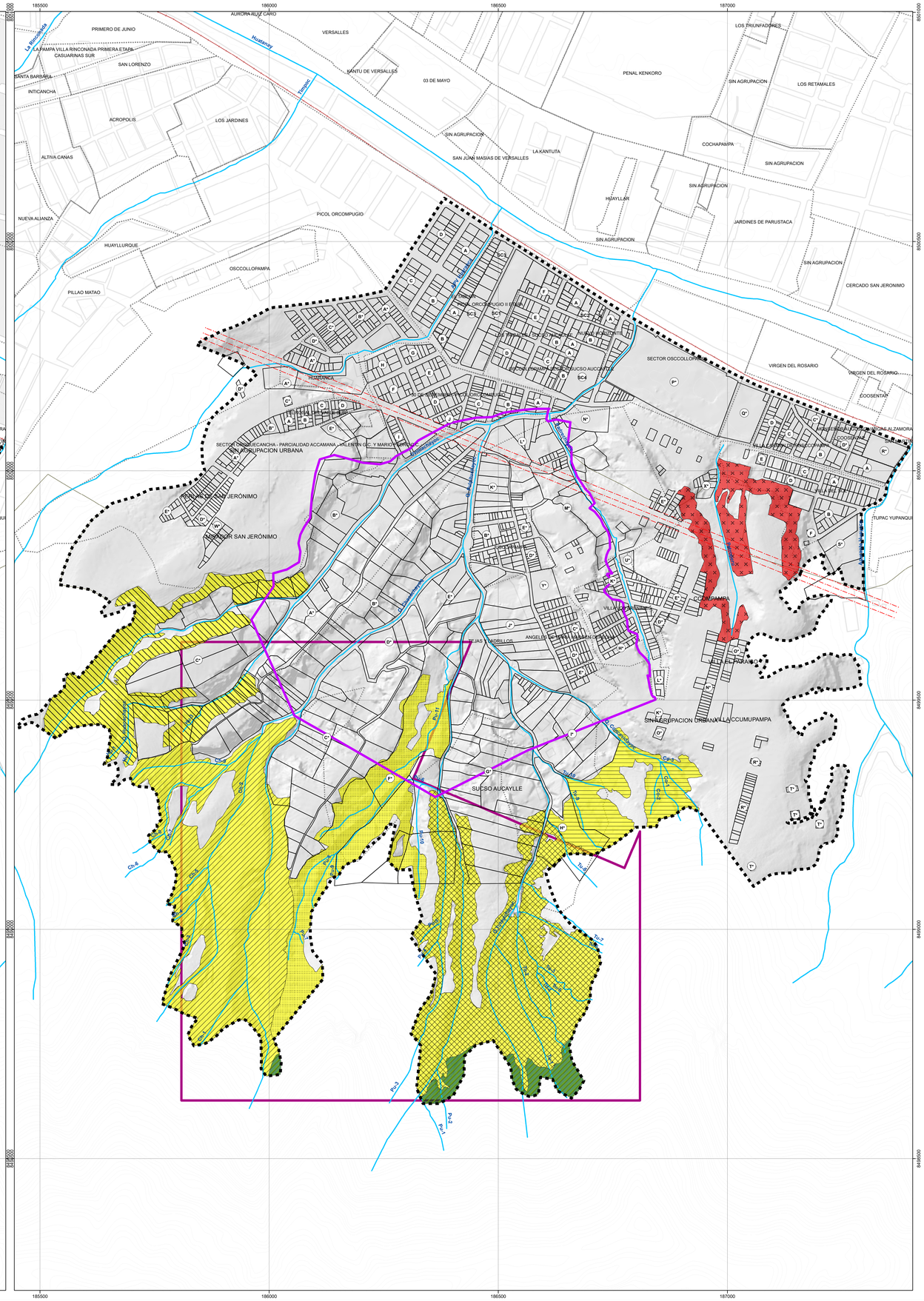

UBICACIÓN DISTRITAL

LOCALIZACIÓN ZRESJ01

LEYENDA GENERAL

- ZONA DE REGLAMENTACIÓN ESPECIAL
- ÁMBITO DE INTERVENCIÓN
- BORDE URBANO
- OCUPACIÓN ACTUAL EN EL ÁMBITO
- LOTES
- MANZANAS ENTORNO URBANO
- AGRUPACIONES_URBANAS
- QUEBRADA
- FRAJILIA DE ALTA TENSIÓN
- CURVA MAYOR
- CURVA MENOR
- FERROCARRIL
- CONSECIÓN MINERA SUCSO AUCAYLLE

ECOSISTEMAS Y ESPACIOS AMBIENTALES

- ECOSISTEMAS Y ESPACIOS NATURALES
- QUEBRADA CHACACHAYOQ
- QUEBRADA PULPITUCHAYOC
- QUEBRADA TUTAYCHAYOC
- QUEBRADA UVIMACHAYOC
- QUEBRADA SIN NOMBRE
- QUEBRADA Y BOSQUE
- RODAL DE PUYA
- BOSQUES RELICTOS ANDINOS

ESTADO DE CONSERVACIÓN

- ESTADO DE CONSERVACIÓN: BUENO
- ESTADO DE CONSERVACIÓN: REGULAR
- ESTADO DE CONSERVACIÓN: MALO

Ecosistemas y espacios naturales en la ZRESJ01

Ecosistema	RUIDO / VIBRACIÓN	Efecto	Estado de conservación
Quebrada Chacachayoq	Escasa presencia de residuos sólidos, y regular presencia de residuos de ladrillos, principalmente en la parte norte de la quebrada adyacente al sector de elaboración de ladrillos, no se evidencia vertimientos.	Contaminación de la quebrada en la parte norte de la quebrada, escasa pérdida de hábitat y calidad paisajística.	Regular
Quebrada Pulpituchayoc	Escasa presencia de residuos sólidos, y regular presencia de residuos de ladrillos, principalmente en la parte norte de la quebrada adyacente al sector de elaboración de ladrillos, no se evidencia vertimientos.	Contaminación de la quebrada en la parte norte de la quebrada, escasa pérdida de hábitat y calidad paisajística.	Regular
Quebrada Tutaychayoc	Regular presencia de residuos sólidos, y regular presencia de residuos de ladrillos, principalmente en la parte noreste de la quebrada adyacente al sector de elaboración de ladrillos y a la vía, no se evidencia vertimientos.	Contaminación de la quebrada en la parte noreste de la quebrada, escasa pérdida de hábitat y calidad paisajística.	Regular
Quebrada Uvimachayoc	Regular presencia de residuos sólidos, y regular presencia de residuos de ladrillos, principalmente en la parte norte de la quebrada adyacente al sector de elaboración de ladrillos, no se evidencia vertimientos.	Contaminación de la quebrada en la parte norte de la quebrada, escasa pérdida de hábitat y calidad paisajística.	Regular
Quebrada sin nombre	Escasa presencia de residuos sólidos, y regular presencia de residuos de ladrillos, principalmente en la parte norte de la quebrada adyacente al sector de elaboración de ladrillos, no se evidencia vertimientos.	Contaminación de la quebrada en la parte norte de la quebrada, escasa pérdida de hábitat y calidad paisajística.	Regular
Quebrada y bosque sin nombre	Presencia alta de residuos sólidos y residuos de ladrillos, asentamiento de viviendas, no se evidencia vertimientos.	Contaminación de la quebrada y pérdida de cobertura vegetal natural, pérdida de hábitat y calidad paisajística.	Malo
Rodal de Puya	No se evidencia residuos sólidos o residuos de ladrillos, no se evidencia vertimientos.	No existe contaminación del ecosistema, el hábitat y la calidad paisajística están en buenas condiciones.	Bueno

ECOSISTEMA DE QUEBRADA CON BOSQUE RELICTO ANDINO EN SU INTERIOR

ESCALA GRÁFICA

0 25 50 100 150 200 250 300 M

N W E S

SISTEMA DE COORDENADAS:
WGS 1984 UTM Zone 19S
Projection: Transverse Mercator
Datum: WGS 1984
False Easting: 500,000.0000
False Northing: 10,000,000.0000
Central Meridian: -69.0000
Scale Factor: 0.9996
Latitude Of Origin: 0.0000
Units: Meter

MUNICIPALIDAD PROVINCIAL DE CUSCO | GERENCIA DE DESARROLLO URBANO Y RURAL | SCOT | ZRE | 4

PLAN ESPECIFICO ZRESJ01

PROYECTO:	"MEJORAMIENTO Y RECUPERACIÓN DE LAS CONDICIONES DE HABITABILIDAD URBANA EN 41 ZONAS DE RECLAMENTACIÓN ESPECIAL DE LA PROVINCIA DE CUSCO"
ZONA:	ZONA DE REGLAMENTACIÓN ESPECIAL
MAPA:	ECOSISTEMAS Y ESPACIOS NATURALES
CÓDIGO:	MD-AMB 03

FUENTE: • PDM 2018-2038 CUSCO • PDU 2013-2023 CUSCO	ELABORADO POR: EQUIPO TECNICO PMA12RC / SIG LIMITES TERRITORIALES EN EL PRESENTE DOCUMENTO SON REFERENCIALES	ESCALA: 1:3,500 JUNIO-2021